

Koja je igla najpogodnija?

31G - 6 mm

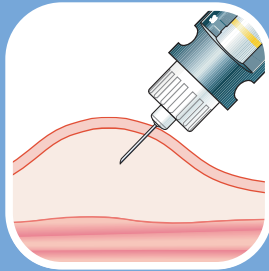

DJECA • Injiciranje u kožni nabor pod kutom od 45° u abdomen ili natkoljenicu.

NovoFine®, 6mm igle klinički su sigurne i efikasne u djece i adolescenata.

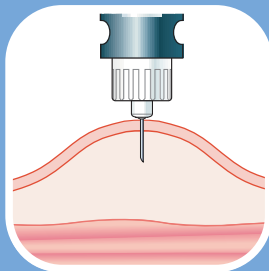

ODRASLE OSOBE (normalne tjelesne težine)

• Injiciranje u kožni nabor pod kutom od 90° u abdomen ili natkoljenicu.

NovoFine®, 6mm igle koriste se na ovaj način jer se tako inzulin najbolje raspršuje u potkožni sloj abdomena ili natkoljenice.

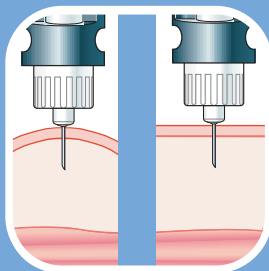

PRETILE OSOBE

• Injiciranje pod kutom od 90°

- 1) u kožni nabor ako je mjesto natkoljenica.
- 2) bez kožnog nabora ako je mjesto abdomen.

NovoFine®, 6mm igle koriste se na prikazane načine u pretilih osoba jer se tako inzulin najbolje raspršuje u potkožno tkivo.

1) natkoljenica 2) abdomen

30G - 8 mm

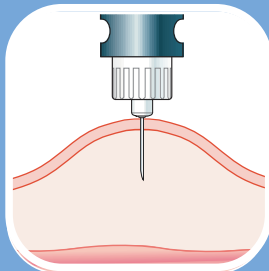

MRŠAVE OSOBE

• Injiciranje u kožni nabor pod kutom od 45°

ODRASLE OSOBE NORMALNE TJELESNE TEŽINE I PRETILE OSOBE

• Injiciranje u kožni nabor pod kutom od 45° ili 90°

NovoFine®, 6mm igle koriste se na prikazani način jer se tako inzulin najbolje raspršuje u potkožno tkivo.

28G - 12 mm Ako se koristi igla dužine 12 mm, treba posvetiti osobitu pozornost da se injiciranje inzulina vrši pod kutem (**OBAVEZNO**) od 45° i to uvijek u kožni nabor (tj. zadignutu kožu)!

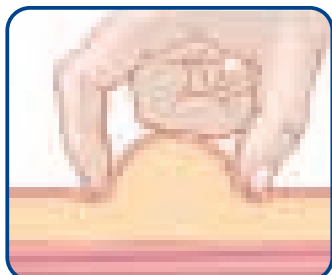

KAKO DAVATI INZULIN?

1. Injekcije se moraju dati preko čiste kože i čistim rukama
2. "Mutni" inzulin treba protresti 10x
3. Provjerite prohodnost igle
4. Mijenjajte mjesta primjene (uboda) inzulina
5. Budite sigurni da je položaj igle pod kožom, a ne plice ili dublje
6. Mijenjajte iglu prema potrebi (ako je ubod bolan, ako je igla začepljena od uporabe ili ste je nečim dotakli)
7. Polagano injicirajte inzulin te nakon injiciranja zadržite iglu u istom položaju (pod kožom) otprilike 6-10 sekundi.

Kada "moj" inzulin počinje djelovati i koliko dugo traje njegovo djelovanje?

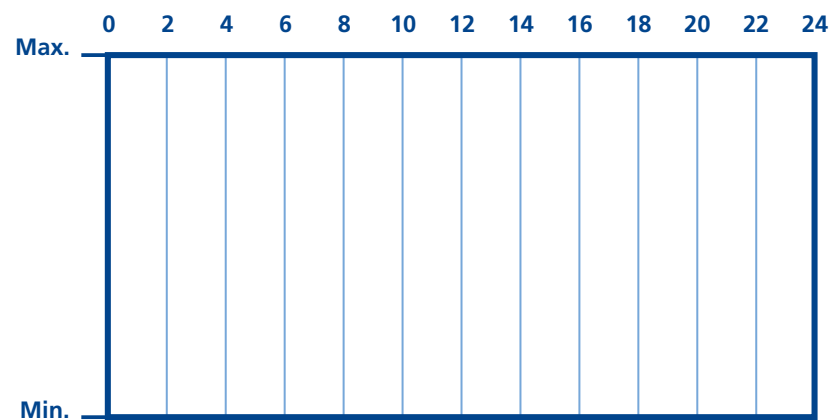

dizajn i tisak • VEKRO Zagreb

Završni dodir

novofine®

Novo Nordisk A/S
Oreškovićeve 20 A
10000 Zagreb
Hrvatska
tel.: +385 (0)1 6651 900

www.novonordisk.hr
www.dijabetes.com.hr

Izdanje 01/04.2004.

Više od lijeka



PODSJETNIK ZA PRIMJENU INZULINSKOG LIJEČENJA

Što je važno?

Moj način liječenja je:

a) INZULINSKA BRIZGALICA za jednokratnu uporabu



NovoLet®

b) INZULINSKI INJEKTOR za višekratnu uporabu



NovoPen® 3



Innovo®

IGLE

novofine® proizvodni program nudi 3 vrste igala koje se razlikuju po debljini i duljini. Igle su izrađene od najkvalitetnijih materijala te su bezbolne ili gotovo bezbolne za uporabu.

6 mm x 0,25 mm (31G)



8 mm x 0,30 mm (30G)



12 mm x 0,36 mm (28G)



Tvrtka Novo Nordisk A/S jamči preciznost, djelotvornost i sigurnost primjene inzulina samo ukoliko se inzulinski injektori NovoPen® 3 i Innovo® koriste s kompatibilnim proizvodima: Penfill® 3 ml ulošcima i novofine® iglama.

Isto se odnosi i na jednokratne inzulinske brizgalice NovoLet® i igle novofine®.

NA KOJA MJESTA NA TIJELU TREBA DAVATI INZULIN?

	Predio trbuha	Predio nadlaktice	Predio bedara	Predio stražnjice
Jutro				
Podne				
Večer				
Noć				

Razmak između uboda treba biti najmanje za veličinu jagodice prsta. U određeno doba dana inzulin treba davati uvijek u isti dio tijela, npr. prije večere u bedra, prije doručka u predio trbuha, a prije ručka u nadlakticu.

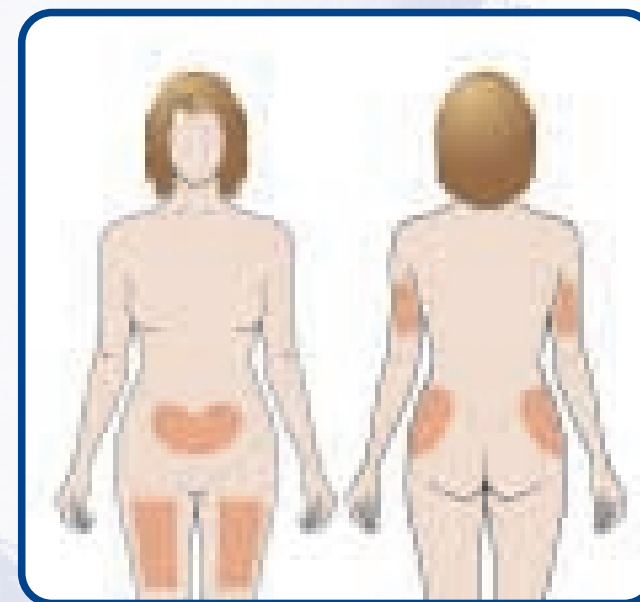

Mijenjanje mjesta uboda vrlo je važno. Mjesto injiciranja treba redovito mijenjati kako bi se umanjile lokalne reakcije na koži. Isto mjesto uboda trebalo bi ponovno doći na red tek nakon mjesec dana. Važno je znati da se injekcija (igla) ne vadi 6 do 10 sekundi nakon injiciranja.